



COMUNE di VILLA SANTA LUCIA

Provincia di Frosinone

DELIBERAZIONE DI CONSIGLIO COMUNALE

N.ro 25

del
28/07
2017

OGGETTO: "ART.175 E 193 DECRETO LEGISLATIVO 18 AGOSTO 2000-VARIAZIONE DI ASSESTAMENTO GENERALE E CONTROLLO DELLA SALVAGUARDIA DEGLI EQUILIBRI DI BILANCIO-BILANCIO DI PREVISIONE ESERCIZIO FINANZIARIO 2017/2019-BILANCIO ARMONIZZATO DECRETO LEGISLATIVO 118/2011."

L'anno *duemiladiciassette*, il giorno ventotto del mese di luglio alle ore 10,45 in VILLA SANTA LUCIA e nell'apposita sala delle adunanze presso la sede del Comune, convocato dal Sindaco nei modi di legge, si é riunito il Consiglio comunale in sessione ordinaria seduta *pubblica* in prima convocazione

	P	A
IANNARELLI Antonio - Sindaco	X	
NARDOIANNI Tommaso	X	
ROMANO Francesco	X	
LA MARRA Giuseppe	X	
PITTIGLIO Antonio	X	
VALLEROTONDA Angelo		X
NARDOIANNI Orazio	X	

Partecipa il Segretario Comunale Dott. VINCENZO FREDA

IL PRESIDENTE

Constatata la presenza del numero legale, dichiara aperta la seduta premettendo che, sulla proposta della presente deliberazione, hanno espresso parere favorevole:

- I Responsabili dei Servizi interessati in ordine alla regolarità tecnica (art. 49, c.1., del T.U. n. 267/2000 e successive modificazioni);
- il Segretario comunale (art.97 del T.U. n.267/2000) e successive modificazioni per quanto concerne la conformità;
- il Responsabile del Servizio di Ragioneria, in ordine alla regolarità contabile (art. 49, c.1 del T.U. n. 267/2000 e successive modificazioni);

Presenti 5:Assenti Vallierotonda Angelo e Nardoiani Tommaso.

IL CONSIGLIO COMUNALE

Il Presidente invita il Sindaco ad illustrare l'argomento.

Il Relatore illustra analiticamente la proposta, dando atto del parere favorevole espresso in merito dal Revisore del Conto ;

Riferisce che in questi giorni è stato accreditato l'importo dovuto derivante dal fotovoltaico. Detto importo come al solito serve a finanziare spese correnti previste nel bilancio del corrente esercizio finanziario.

Ci muoviamo nel solco del rispetto finanziario per poter operare al meglio.

Nardoiani Orazio nel suo intervento, evidenzia che il pungolo fatta dalla minoranza in merito alla vicenda del fotovoltaico di risultati e serve. A questo proposito specifica che la minoranza ripone la massima fiducia nei funzionari comunali , che svolgono il proprio ruolo con capacità e merito. Altra cosa è la linea politica, invita a non confondere le cose.

Si sviluppa ampia e corale e accesa discussione tra il Sindaco ed il consigliere Nardoiani Orazio.

*PREMESSO CHE dal 01/01/2015 è entrata in vigore la nuova contabilità armonizzata di cui al D.Lgs.vo 23 giugno 2011 n.118, integrato e modificato dal D.Lgs.vo 10 agosto 2014 n.126 ;

*Richiamato l'art.11 del D.Lgs.vo 118/2011, così come modificato ed integrato dal D.Lgs.126/2014, ed in particolare :

-comma14, il quale prescrive che, a decorrere dal 2016, gli enti locali di cui all'art.2 del decreto legislativo 18 agosto 2000, n.267 adottato gli schemi bilancio e di rendiconti vigenti nel 2014, che conservano valore a tutti gli effetti giuridici, anche con riguardo alla funzione autorizzatoria, ai quali si affiancano quelli previsti dal comma 1 del medesimo art.16, cui è attribuita funzione conoscitiva; il bilancio pluriennale 2016/2018 adottato secondo lo schema vigente nel 2014 svolge funzione autorizzatoria;

-comma 13, il quale prescrive che il bilancio di previsione relativo all'esercizio 2017, predisposto secondo lo schema di cui all'allegato 9 al D.Lgs.vo 118/2011, sia allegato al bilancio di previsione avente natura autorizzatoria, cioè agli schemi DPR 194/1996;

*VISTO l'art.175 del D.LGS.VO 267/2000, ed in particolare il comma 9 ter introdotto dal D.Lgs.vo 126/2014, in base al quale " nel corso dell'esercizio 2017 sono applicate le norme concernenti le variazioni di bilancio vigenti nell'esercizio 2014, fatta salva la disciplina del fondo pluriennale vincolato e del riaccertamento ordinario dei residui. Gli enti che hanno partecipato alla sperimentazione nel 2014 adottano la disciplina prevista dal presente articolo a decorrere dal 1° gennaio 2015"

*CONSIDERATO che il Comune di VILLA SANTA LUCIA non ha partecipato al periodo di sperimentazione di cui all'art.78 del D.Lgs.118/2011 e pertanto applica per le variazioni al bilancio la normativa vigente nel 2014.

*VISTO L'ART.175 del D.Lgs.vo 267/2000, pienamente vigente nell'esercizio 2017 per tutti gli enti locali, in merito alla disciplina relativa alle variazioni di bilancio;

*DATO ATTO che:

-con deliberazione di Consiglio Comunale n.22 del 23/10/2015 con cui è stata rimandata al 2017 l'adozione della contabilità economico patrimoniale e l'adozione del piano dei conti integrato ;

-con deliberazione di consiglio comunale n.20 del 24/06/2016 è stato rinviato all'esercizio finanziario 2017 da redigere entro il 30 settembre 2018(art.223-bis Tuel e principio contabile applicato n.4 del bilancio consolidato allegato al decreto);

-con delibera di Giunta Comunale n.21 del 24/02/2017 si è proceduto al riaccertamento ordinario dei residui attivi e passivi ai sensi dell'art.3,comma 4, D.LGS.23/06/2011 N.118 provenienti dalla gestione finanziaria 2016 e precedente.

-con deliberazione consiliare n.21 del 19/05/2017 è stato approvato il conto consuntivo

2016 da cui risulta un avanzo di amministrazione disponibile pari ad € 548.412,16;
-con delibera consiliare n.17 del 20 aprile 2017 ad oggetto "ART.151 e 170 del decreto legislativo 18 agosto 2000 approvazione documento unico di programmazione (DUP) 2017/2019;

- con deliberazione n.18 del 20 aprile 2017 il Consiglio Comunale ha approvato il bilancio di previsione 2017, il bilancio pluriennale 2017/2019, -bilancio armonizzato Decreto legislativo 118/2011;

-con delibera di Giunta Comunale n. 70 del 14/07/2017 ad oggetto ad oggetto: Art.151 e 170 del D.LGS.VO 18 agosto 2000 n.267 -approvazione schema di documento unico di programmazione (DUP) 2018/2020 - è stato approvato lo schema di DUP 2018/2020 da sottoporre al consiglio comunale per la definitiva approvazione;

RICHIAMATO l'art. 193 comma 2 del TUEL, in base al quale almeno una volta, entro il 31 luglio di ciascun anno, l'organo consiliare provvede con delibera a dare atto del permanere degli equilibri generali di bilancio o, in caso di accertamento negativo ad adottare, contestualmente approva:

a) le misure necessarie a ripristinare il pareggio qualora i dati della gestione finanziaria facciano prevedere un disavanzo, di gestione o di amministrazione, per squilibrio della gestione di competenza, di cassa ovvero della gestione dei residui;

b) i provvedimenti per il ripiano degli eventuali debiti di cui all'art. 194;

c) le iniziative necessarie ad adeguare il fondo crediti di dubbia esigibilità accantonato nel risultato di amministrazione in caso di gravi squilibri riguardanti la gestione dei residui;

VISTO l'art. 175 comma 8, il quale prevede che "*Mediante la variazione di assestamento generale, deliberata dall'organo consiliare dell'ente entro il 31 luglio di ciascun anno, si attua la verifica generale di tutte le voci di entrata e di uscita, compreso il fondo di riserva ed il fondo di cassa, al fine di assicurare il mantenimento del pareggio di bilancio*";

VISTO che con precedente atto deliberativo del consiglio comunale n.24 del 28/07/2017 sono state regolarizzate numero due carte contabili della Tesoreria Comunale a seguito di ordinanza giudiziale di assegnazione somme da parte del Tribunale di Cassino a favore della Ditta ECO-RIMA DI RINO OFFREDA per l'importo di €. 214.607,81 di cui €.50.117,41 per riconoscimento di due debiti fuori bilancio riconosciuti ai sensi dell'art.194 c.1 lett.a) del Decreto Legislativo 267/2000 finanziati mediante applicazione di quota parte dell'avanzo di amministrazione non vincolato rinveniente dal conto consuntivo 2016;

RITENUTO pertanto necessario procedere con l'assestamento del bilancio ed il controllo della salvaguardia degli equilibri di bilancio, così come indicato anche dal principio della programmazione allegato 4/1 al D.Lgs. 118/2011, punto 4.2 lettera g);

DATO ATTO che con nota prot. n. 4336 del 21/06/2017 il Responsabile del Settore Finanziario ha richiesto ai Responsabili dei Servizi di segnalare le emergenze rispetto alla gestione per eventuali variazioni da apportare al bilancio di previsione 2017 ai fini del presente assestamento;

VISTE le richieste, acquisite agli atti della presente deliberazione e che si intendono integralmente richiamati, pervenute al Responsabile del Servizio Finanziario dai competenti Settori in merito alla necessità di istituire e di modificare alcuni stanziamenti sia di parte corrente che di parte capitale al fine di perseguire gli obiettivi fissati dall'Amministrazione Comunale:

entrata), allegato b) (parte spesa) e il presente riepilogo delle variazioni che fanno parte integrante e sostanziale della presente delibera;

	Variazioni in aumento	Variazioni in diminuzione
PARTE I ENTRATA (ALLEGATO A)	79.432,07	61.248,38
DIFFERENZA		18.183,69
PARTE II SPESA (ALLEGATO B)	108.917,69	90.734,00
DIFFERENZA		18.183,69

PAREGGIO ECONOMICO	
PARTE PRIMA ENTRATA	
Titolo 1° Entrate tributarie	1.495.324,01
Titolo 2° Entrate derivanti da contributi e trasferimenti correnti dello Stato, Regione ecc	224.192,54
Titolo 3° Entrate extratributarie	106.546,52
Totale ENTRATA	1.826.063,07
TOTALE	
FONDO PLURIENNALE VINCOLATO	63.873,11
AVANZO DI AMMINISTRAZIONE APPLICATO	50.117,41
TOTALE	1.940.053,59
PARTE SECONDA SPESA	
Titolo 1° Spese correnti	1.879.835,59
Titolo 3° Spese per incremento attività finanziarie	---
Titolo 4° Rimborso Prestiti	60.218,00
Sommano	1.940.053,59
PAREGGIO FINANZIARIO	
PARTE PRIMA ENTRATA	
Titolo 1° Entrate tributarie	1.495.324,01
Titolo 2° Entrate derivanti da contributi e trasferimenti correnti dello stato, Regione etc	224.192,54
Titolo 3° Entrate extratributarie	106.546,52
Titolo 4° Entrate derivanti da alienazioni, trasferimenti di capitale e riscossione di crediti	876.047,00
Titolo 5° Entrate da riduzione di attività finanziarie	-----
Titolo 6° Accensione di Prestiti	-----
Titolo 9° Entrate per conto terzi e partite di giro	641.312,00
Totale	3.343.422,07
FONDO PLURIENNALE VINCOLATO	63.873,11
AVANZO DI AMMINISTRAZIONE APPLICATO	50.117,41
Totale generale dell'Entrata	3.457.412,59

	Variazioni in aumento	Variazioni in diminuzione
PARTE I ENTRATA (ALLEGATO A)	79.432,07	61.248,38
DIFFERENZA		18.183,69
PARTE II SPESA (ALLEGATO B)	108.917,69	90.734,00
DIFFERENZA		18.183,69

2)DARE ATTO che sono rispettate le norme di cui al T.U. 18 agosto 2000, n. 267 e, in particolare, dell'art. 1 193 concernente la " Salvaguardia degli equilibri di bilancio sia per quanto riguarda la gestione di competenza che per quanto riguarda la gestione dei residui e di cassa tali da assicurare il pareggio economico finanziario per la copertura delle spese correnti e per il finanziamento degli investimenti e l'adeguatezza dell'accantonamento del fondo crediti di dubbia esigibilità nel risultato di amministrazione".

3)DI DARE ATTO che :

*la presente deliberazione non ha in conto debiti fuori bilancio segnalati da competenti servizi;

*il fondo crediti di dubbia esigibilità stanziato nel bilancio di previsione risulta adeguato all'andamento della gestione come previsto dal principio contabile all.4/2 al decreto legislativo n.118/2011;

*viene assicurato il pareggio di bilancio ;

*viene assicurato l'equilibrio di bilancio e di cassa come da allegati d)

*il bilancio di previsione è coerente con i vincoli di finanza pubblica di cui all'art.1 comma 469 della legge n.232 dell'11/12/2016 (pareggio di bilancio) come risulta dal prospetto che si allega sotto la lettera c) quale parte integrante e sostanziale;

3)DI VARIARE lo stanziamento dei seguenti capitoli sia nella parte entrata che nella parte spesa con relativa istituzione di nuovi capitoli nel bilancio di previsione 2017/2019;

4)DI OPERARE sul bilancio di previsione dell'esercizio finanziario 2017 le modifiche che comportano l'automatico aggiornamento del bilancio 2017 del Pluriennale 2017/2019 Bilancio armonizzato decreto legislativo 118/2011 come da riepilogo generale delle entrate e delle spese per titoli di seguito riportato;

5)SI DA ATTO che il pareggio economico finanziario dell'Entrata e delle Spese viene confermato nella misura indicata nel prospetto che segue:

PAREGGIO ECONOMICO	
PARTE PRIMA ENTRATA	
Titolo 1° Entrate tributarie	1.495.324,01
Titolo 2° Entrate derivanti da contributi e trasferimenti correnti dello Stato, Regione ecc	224.192,54
Titolo 3° Entrate extratributarie	106.546,52
Totale ENTRATA	1.826.063,07
TOTALE	
FONDO PLURIENNALE VINCOLATO	63.873,11
AVANZO DI AMMINISTRAZIONE APPLICATO	50.117,41

Il Responsabile del servizio manutenzione e patrimonio interessato ai sensi dell'art.49 c.1 del T.U. in ordine alla regolarità tecnica esprime parere favorevole e firma per conferma

Il Responsabile del Servizio
Dott. Ing. D'Aguianno Rocco

Il Responsabile del Servizio Amministrativo interessato ai sensi dell'art.49 c.1 del T.U. in ordine alla regolarità tecnica esprime parere favorevole e firma per conferma

Il Responsabile del Servizio
Dr.ssa Valerio Ermelanda

Il responsabile del servizio finanziario richiesto, giusto disposto dell'art.49 c.1 del T.U. delle leggi sull'ordinamento degli enti locali approvato con decreto Legislativo n.267 del 18/08/2000, in merito alla regolarità contabile esprime parere favorevole e firma per conferma

Il Responsabile del servizio
Rag. D'Aguianno Elena

IL CONSIGLIO COMUNALE

Presenti cinque voti favorevoli quattro contrari uno Nardoiani Orazio espressi per alzata di mano dichiarare la presente deliberazione di immediata eseguibilità ai sensi dell'art.134 comma 4 del T.U. enti locali d.lgs n.267/2000.

Letto, confermato e sottoscritto

IL PRESIDENTE
ANTONIO PITTIGLIO



IL SEGRETARIO COMUNALE
Dr. VINCENZO FREDA

PUBBLICAZIONE

Ai sensi dell'art. 124 del D.Lgs. 18 agosto 2000, n. 267, copia della presente deliberazione è stata pubblicata oggi all'Albo Pretorio del Comune per 15 giorni consecutivi.

Villa Santa Lucia _____

IL SEGRETARIO COMUNALE
Dr. VINCENZO FREDA

ESECUTIVITÀ

Ai sensi del D.Lgs. 18.08.2000, n. 267, la presente deliberazione è divenuta esecutiva il _____:

- decorsi 10 giorni dalla data di inizio della pubblicazione (art. 134, terzo comma, D.Lgs. n. 267/2000
- perché resa immediatamente eseguibile (art. 134, quarto comma, D.Lgs. n. 267/2000)

Assegnata per l'esecuzione al Responsabile del Servizio:

- I Affari e Servizi Generali
- II° Finanze e Tributi - Rag. D'AGUANNO Elena
- III° Urbanistico - LL.PP. - Geom. CAPRARO Orazio
- IV° Manutenzione e Patrimonio - Geom. D'AGUANNO Rocco

Note:

Villa Santa Lucia _____



IL SEGRETARIO COMUNALE
Dr. VINCENZO FREDA

	ORIGINALE
	COPIA conforme all'originale per uso amministrativo

Villa Santa Lucia _____
Il Segretario comunale
Dr. VINCENZO FREDA

COMUNE DI VILLA SANTA LUCIA

Data. 19.07.2017

PROPOSTA DI DELIBERA DI VARIAZIONE AL BILANCIO - ESERCIZIO 2017

Pag.: 1

ALLIUVATO A DALL'ASSEGNAZIONE N° 25 del 28.07.2017

Dati della Variazione	CMP		CAS		Entrata		Uscita	
	Stanz. Iniziale	Stanz. Iniziale						
	St.Ass. Preced.	St.Ass. Preced.	Entrata in +	Entrata in -	Uscita in +	Uscita in -		
	St.Ass. Variato	St.Ass. Variato	Competenza	Competenza	Competenza	Competenza		
St.Ass. Attuale	St.Ass. Attuale	Cassa	Cassa	Cassa	Cassa			
St.Prop. Preced.	St.Prop. Preced.							
St.Prop. Variato	St.Prop. Variato							
St.Prop. Attuale	St.Prop. Attuale							
Variazione N. 54 del 11.07.2017 Cap. 4 Art. 1 (Tit. 9 tipol. 2) DEPOSITI CAUZIONALI	1.000,00	1.000,00						
	1.000,00	1.000,00						
	1.000,00	1.000,00	1.000,00					
	1.000,00	1.000,00	1.000,00					
	1.000,00	1.000,00						
	2.000,00	2.000,00						
	2.000,00	2.000,00						
TOTALE CAPITOLO 4 Competenza Cassa			1.000,00	0,00				
			1.000,00	0,00				
Variazione N. 43 del 11.07.2017 Cap. 12 Art. 1 (Tit. 1 tipol. 1 1) IMPOSTA COMUNALE SUGLI IMMOBILI (ICI) - ACCERT. ANNI PRECED.	100.000,00	100.000,00						
	100.000,00	100.000,00						
	100.000,00	100.000,00						
	100.000,00	100.000,00						
	100.000,00	100.000,00						
	99.887,55	99.887,55						
	99.887,55	99.887,55						
TOTALE CAPITOLO 12 Competenza Cassa			0,00	112,45				
			0,00	112,45				
Variazione N. 44 del 11.07.2017 Cap. 32 Art. 1 (Tit. 1 tipol. 1 1) TASSA PER L'OCCUPAZIONE DI SPAZI ED AREE PUBBLICHE	4.500,00	4.500,00						
	4.500,00	4.500,00						
	4.500,00	4.500,00	112,45					
	4.500,00	4.500,00	112,45					
	4.500,00	4.500,00						
	4.612,45	4.612,45						
	4.612,45	4.612,45						
TOTALE CAPITOLO 32 Competenza Cassa			112,45	0,00				
			112,45	0,00				
Variazione N. 45 del 11.07.2017 Cap. 92 Art. 1 (Tit. 2 tipol. 1 1) ASSEGNAZIONE FONDI PER DIRITTI ALLO STUDIO	4.657,00	4.657,00						
	4.657,00	4.657,00						
	4.657,00	4.657,00	942,93					
	4.657,00	4.657,00	942,93					
	4.657,00	4.657,00						
	5.599,93	5.599,93						
	5.599,93	5.599,93						
Variazione N. 46 del 11.07.2017 Cap. 92 Art. 2 (Tit. 2 tipol. 1 1) FINANZIAMENTO REGIONALE PER AGGIORNAMENT D PIANO DI ASSEGNAZI EMERGENZA COMUNALE PROTEZIONE CIVILE (SPESA 10930301/3).	0,00	0,00						
	0,00	0,00						
	0,00	0,00	8.500,00					
	0,00	0,00	8.500,00					
	0,00	0,00						
	8.500,00	8.500,00						
	8.500,00	8.500,00						

COMUNE DI VILLA SANTA LUCIA

Data: 19.07.2017

PROPOSTA DI DELIBERA DI VARIAZIONE AL BILANCIO - ESERCIZIO 2017

Pag.: 2

Dati della Variazione	CMP		CAS		Entrata		Uscita	
	Stanz. Iniziale	Stanz. Iniziale	Stanz. Iniziale	Stanz. Iniziale	Entrata in +	Entrata in -	Uscita in +	Uscita in -
	St.Ass. Preced.	St.Ass. Preced.	St.Ass. Variato	St.Ass. Variato				
	St.Ass. Attuale	St.Ass. Attuale	St.Ass. Variato	St.Ass. Variato				
St.Prop. Preced.	St.Prop. Preced.	St.Prop. Variato	St.Prop. Variato	Competenza	Competenza	Competenza	Competenza	
St.Prop. Attuale	St.Prop. Attuale	St.Prop. Variato	St.Prop. Attuale	Cassa	Cassa	Cassa	Cassa	
TOTALE CAPITOLO 92	Competenza				9.442,93	0,00		
	Cassa				9.442,93	0,00		
Variazione N. 47 del 11.07.2017	0,00	0,00						
Cap. 146 Art. 13 (Tit. 2 tipol. 1 1)	0,00	0,00						
DEVOLUZIONE CONTRIBUTO PER LA REALIZZAZIONE DI SERVIZI PER LA TUTELA DI PERSONE. (SPESA 11010502/3) CONSORZIO.	0,00	0,00	1.683,69	1.683,69	1.683,69			
	0,00	0,00	1.683,69	1.683,69				
Variazione N. 48 del 11.07.2017	0,00	0,00						
Cap. 146 Art. 14 (Tit. 2 tipol. 1 1)	0,00	0,00						
EROGAZIONE FONDI AI SENSI DEL D.L.193/2016 ART.12 COMMA 2 E D.M.3 (SPESA 11040524/4)-DIPARTIMENTO PER LE LIBERTA'.	0,00	0,00	5.000,00	5.000,00	5.000,00			
	0,00	0,00	5.000,00	5.000,00	5.000,00			
	5.000,00	5.000,00						
	5.000,00	5.000,00						
TOTALE CAPITOLO 146	Competenza				6.683,69	0,00		
	Cassa				6.683,69	0,00		
Variazione N. 49 del 11.07.2017	6.000,00	6.000,00						
Cap. 210 Art. 1 (Tit. 3 tipol. 1)	6.000,00	6.000,00						
PROVENTI DAI TRASPORTI SCOLASTICO	6.000,00	6.000,00	193,00	193,00	193,00			
	6.000,00	6.000,00	193,00	193,00				
	6.000,00	6.000,00						
	6.193,00	6.193,00						
	6.193,00	6.193,00						
TOTALE CAPITOLO 210	Competenza				193,00	0,00		
	Cassa				193,00	0,00		
Variazione N. 50 del 11.07.2017	64.234,00	64.234,00						
Cap. 278 Art. 1 (Tit. 3 tipol. 1)	64.234,00	64.234,00						
CORRISPETTIVO DALLA GESTIONE IMPIANTO FOTOVOLTAICO CONVENZIONE REP. 715 DEL 7.12.2011 (ART.4) CAP DI SPESA 108203001/2.	64.234,00	64.234,00				60.000,00		
	64.234,00	64.234,00				60.000,00		
	4.234,00	4.234,00						
	4.234,00	4.234,00						
TOTALE CAPITOLO 278	Competenza				0,00	60.000,00		
	Cassa				0,00	60.000,00		

COMUNE DI VILLA SANTA LUCIA

Data: 19.07.2017

PROPOSTA DI DELIBERA DI VARIAZIONE AL BILANCIO - ESERCIZIO 2017

Pag. : 3

Dati della Variazione	CMP		CAS		Entrata		Uscita	
	Stanz. Iniziale	Stanz. Iniziale	Stanz. Iniziale	Stanz. Iniziale	Entrata in +	Entrata in -	Uscita in +	Uscita in -
	St.Ass. Preced.	St.Ass. Preced.	St.Ass. Variato	St.Ass. Preced.				
Variazione N. 51 del 11.07.2017 Cap. 316 Art. 1 (Tit. 3 tipo1. 5) RECUPERO E RIMBORSI DIVERSI	St.Ass. Variato	St.Ass. Variato	St.Ass. Attuale	St.Ass. Attuale	Competenza Cassa	Competenza Cassa	Competenza Cassa	Competenza Cassa
	St.Prop. Preced.	St.Prop. Preced.	St.Prop. Variato	St.Prop. Variato				
	St.Prop. Attuale	St.Prop. Attuale						
	15.000,00	15.000,00	15.000,00	15.000,00				
	15.000,00	15.000,00	15.000,00	15.000,00				
	15.000,00	15.000,00	15.000,00	15.000,00				
13.864,07	13.864,07	13.864,07	13.864,07		1.135,93			
13.864,07	13.864,07	13.864,07	13.864,07		1.135,93			
TOTALE CAPITOLO 316	Competenza Cassa				0,00	1.135,93		
					0,00	1.135,93		
Variazione N. 52 del 11.07.2017 Cap. 480 Art. 2 (Tit. 4 tipo1. 5) COPRISPETTIVO DALLA GESTIONE IMPIANTO F OTOVOLTAICO CONV.REP.715 DEL 07/12/2011 (ART 4) (SPESA 20810109/2)	0,00	0,00	0,00	0,00	60.000,00	60.000,00		
	0,00	0,00	0,00	0,00				
	0,00	0,00	0,00	0,00				
	0,00	0,00	0,00	0,00				
	0,00	0,00	0,00	0,00				
	60.000,00	60.000,00	60.000,00	60.000,00				
60.000,00	60.000,00	60.000,00	60.000,00					
TOTALE CAPITOLO 480	Competenza Cassa				60.000,00	0,00		
					60.000,00	0,00		
Variazione N. 53 del 11.07.2017 Cap. 482 Art. 1 (Tit. 4 tipo1. 5) TRASFERIMENTO DI CAPITALE DA ALTI SOGGETT I ONERI DI URBANIZZAZIONE. SP.20910401/1	6.000,00	6.000,00	6.000,00	6.000,00	2.000,00	2.000,00		
	6.000,00	6.000,00	6.000,00	6.000,00				
	6.000,00	6.000,00	6.000,00	6.000,00				
	6.000,00	6.000,00	6.000,00	6.000,00				
	6.000,00	6.000,00	6.000,00	6.000,00				
	8.000,00	8.000,00	8.000,00	8.000,00				
8.000,00	8.000,00	8.000,00	8.000,00					
TOTALE CAPITOLO 482	Competenza Cassa				2.000,00	0,00		
					2.000,00	0,00		
TOTALI COMPETENZA					79.432,07	61.248,38		
TOTALI CASSA					79.432,07	61.248,38		
Pluriennale 2018					0,00	0,00		
Pluriennale 2019					0,00	0,00		

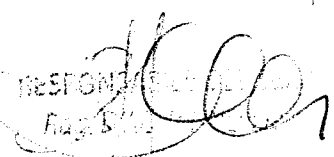
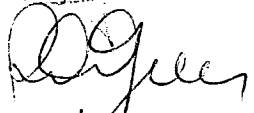
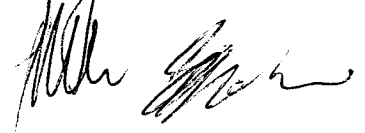

 Sindaco



COMUNE DI VILLA SANTA LUCIA

Data: 19.07.2017

PROPOSTA DI DELIBERA DI VARIAZIONE AL BILANCIO - ESERCIZIO 2017

Pag.: 4

ALLEGATO B ALLA DELIB. C.C. N. 25 DEL 28.07.2017

Dat. della Variazione	CMP		CAS		Entrata		Uscita	
	Stanz. Iniziale	Stanz. Iniziale						
	St.Ass. Preced.	St.Ass. Preced.	Entrata in +	Entrata in -	Uscita in +	Uscita in -		
	St.Ass. Variato	St.Ass. Variato	Competenza	Competenza	Competenza	Competenza		
St.Ass. Attuale	St.Ass. Attuale	Cassa	Cassa	Cassa	Cassa			
St.Prop. Preced.	St.Prop. Preced.							
St.Prop. Variato	St.Prop. Variato							
St.Prop. Attuale	St.Prop. Attuale							
Variazione N. 55 del 11.07.2017	7.000,00	12.227,33						
Cap.10110501 Art. 1 (Mi/Pr/Ti 1/ 1/1)	7.000,00	12.227,33						
TRASFERIMENTI: QUOTE ASSOCIATIVE PER PARTECIPAZIONE ENTI SOPRACOMUNALI.	7.000,00	12.227,33				3.500,00		
	7.000,00	12.227,33				3.500,00		
	7.000,00	12.227,33						
	10.500,00	15.727,33						
	10.500,00	15.727,33						
TOTALE CAPITOLO 10110501 Competenza Cassa						3.500,00	0,00	
						3.500,00	0,00	
Variazione N. 56 del 11.07.2017	152.480,65	267.503,78						
Cap.10120101 Art. 1 (Mi/Pr/Ti 1/ 2/1)	152.480,65	267.503,78						
PERSONALE AMMINISTRATIVO - RETRIBUZIONI	152.480,65	267.503,78					7.000,00	
	152.480,65	267.503,78					7.000,00	
	152.480,65	267.503,78						
	145.480,65	260.503,78						
	145.480,65	260.503,78						
TOTALE CAPITOLO 10120101 Competenza Cassa						0,00	7.000,00	
						0,00	7.000,00	
Variazione N. 57 del 11.07.2017	8.000,00	15.717,11						
Cap.10120207 Art. 1 (Mi/Pr/Ti 1/ 2/1)	8.000,00	15.717,11						
ACQUISTO DI BENI DI CONSUMO RELATIVO AGLI UFFICI	8.000,00	15.717,11				3.000,00		
	8.000,00	15.717,11				3.000,00		
	8.000,00	15.717,11						
	11.000,00	18.717,11						
	11.000,00	18.717,11						
Variazione N. 58 del 11.07.2017	2.000,00	4.000,00						
Cap.10120207 Art. 2 (Mi/Pr/Ti 1/ 2/1)	2.000,00	4.000,00						
ACQUISTO CARBURANTE E COMBUSTIBILI LUBRIFICANTE	2.000,00	4.000,00				2.000,00		
	2.000,00	4.000,00				2.000,00		
	2.000,00	4.000,00						
	4.000,00	6.000,00						
	4.000,00	6.000,00						
Variazione N. 59 del 11.07.2017	1.000,00	1.000,00						
Cap.10120207 Art. 3 (Mi/Pr/Ti 1/ 2/1)	1.000,00	1.000,00						
ACQUISTO DI BENI DI CONSUMO RELATIVO AGLI UFFICI	1.000,00	1.000,00					500,00	
	1.000,00	1.000,00					500,00	
	1.000,00	1.000,00						
	500,00	500,00						
	500,00	500,00						

COMUNE DI VILLA SANTA LUCIA

Data: 19.07.2017

PROPOSTA DI DELIBERA DI VARIAZIONE AL BILANCIO - ESERCIZIO 2017

Pag.: 5

Dati della Variazione	CMP		CAS		Entrata		Uscita	
	Stanz. Iniziale	Stanz. Iniziale	Stanz. Iniziale	Stanz. Iniziale	Entrata in +	Entrata in -	Uscita in +	Uscita in -
	St.Ass. Preced.	St.Ass. Preced.	St.Ass. Variato	St.Ass. Variato				
	St.Ass. Attuale	St.Ass. Attuale	St.Ass. Attuale	St.Ass. Attuale				
St.Prop. Preced.	St.Prop. Preced.	St.Prop. Variato	St.Prop. Variato	Competenza Cassa	Competenza Cassa	Competenza Cassa	Competenza Cassa	
St.Prop. Attuale	St.Prop. Attuale	St.Prop. Attuale	St.Prop. Attuale					
Variazione N. 60 del 11.07.2017 Cap.10120207 Art. 4 (Mi/Pr/Ti 1/ 2/1) ACQUISTO DI BENI DI CONSUMO RELATIVO AGLI UFFICI	1.000,00	1.000,00	1.000,00	1.000,00				500,00
	1.000,00	1.000,00	1.000,00	1.000,00				500,00
	1.000,00	1.000,00	1.000,00	1.000,00				
	1.000,00	1.000,00	1.000,00	1.000,00				
	500,00	500,00	500,00	500,00				
	500,00	500,00	500,00	500,00				
Variazione N. 61 del 11.07.2017 Cap.10120207 Art. 5 (Mi/Pr/Ti 1/ 2/1) ACQUISTO DI BENI DI CONSUMO RELATIVO AGLI UFFICI	1.000,00	1.000,00	1.000,00	1.000,00				500,00
	1.000,00	1.000,00	1.000,00	1.000,00				500,00
	1.000,00	1.000,00	1.000,00	1.000,00				
	1.000,00	1.000,00	1.000,00	1.000,00				
	500,00	500,00	500,00	500,00				
	500,00	500,00	500,00	500,00				
TOTALE CAPITOLO 10120207 Competenza Cassa							5.000,00	1.500,00
							5.000,00	1.500,00
Variazione N. 62 del 11.07.2017 Cap.10120304 Art. 1 (Mi/Pr/Ti 1/ 2/1) SPESE POSTALI	3.644,00	4.644,00	3.644,00	4.644,00				
	3.644,00	4.644,00	3.644,00	4.644,00				
	3.644,00	4.644,00	3.644,00	4.644,00			500,00	
	3.644,00	4.644,00	3.644,00	4.644,00			500,00	
	3.644,00	4.644,00	3.644,00	4.644,00				
	4.144,00	5.144,00	4.144,00	5.144,00				
	4.144,00	5.144,00	4.144,00	5.144,00				
TOTALE CAPITOLO 10120304 Competenza Cassa							500,00	0,00
							500,00	0,00
Variazione N. 63 del 11.07.2017 Cap.10120307 Art. 1 (Mi/Pr/Ti 1/ 2/1) ONERI PER FUNZIONI DI RESPONSABILE SICUREZZA SUL LAVORO	2.500,00	5.006,40	2.500,00	5.006,40				
	2.500,00	5.006,40	2.500,00	5.006,40				
	2.500,00	5.006,40	2.500,00	5.006,40			2.550,00	
	2.500,00	5.006,40	2.500,00	5.006,40			2.550,00	
	2.500,00	5.006,40	2.500,00	5.006,40				
	5.050,00	7.556,40	5.050,00	7.556,40				
	5.050,00	7.556,40	5.050,00	7.556,40				
TOTALE CAPITOLO 10120307 Competenza Cassa							2.550,00	0,00
							2.550,00	0,00
Variazione N. 64 del 11.07.2017 Cap.10140301 Art. 1 (Mi/Pr/Ti 1/ 4/1) PRESTAZIONI DI SERVIZIO PER RIACCERTAMENTI I C.I. RIMBORSO ICI, ACCRT. PUBBLICITA	1.000,00	3.797,55	1.000,00	3.797,55				
	1.000,00	3.797,55	1.000,00	3.797,55				
	1.000,00	3.797,55	1.000,00	3.797,55			3.000,00	
	1.000,00	3.797,55	1.000,00	3.797,55			3.000,00	
	1.000,00	3.797,55	1.000,00	3.797,55				
	4.000,00	6.797,55	4.000,00	6.797,55				
	4.000,00	6.797,55	4.000,00	6.797,55				

COMUNE DI VILLA SANTA LUCIA

Data:19.07.2017

PROPOSTA DI DELIBERA DI VARIAZIONE AL BILANCIO - ESERCIZIO 2017

Pag.: 7

Dati della Variazione	CMP		CAS		Entrata		Uscita	
	Stanz. Iniziale	Stanz. Iniziale	Stanz. Iniziale	Stanz. Iniziale	Entrata in +	Entrata in -	Uscita in +	Uscita in -
	St.Ass. Preced.	St.Ass. Preced.	St.Ass. Preced.	St.Ass. Preced.				
	St.Ass. Variato	St.Ass. Variato	St.Ass. Variato	St.Ass. Variato				
St.Ass. Attuale	St.Ass. Attuale	St.Ass. Attuale	St.Ass. Attuale					
St.Prop.Preced.	St.Prop.Preced.	St.Prop.Preced.	St.Prop.Preced.					
St.Prop.Variato	St.Prop.Variato	St.Prop.Variato	St.Prop.Variato					
St.Prop.Attuale	St.Prop.Attuale	St.Prop.Attuale	St.Prop.Attuale					
				Competenza	Competenza	Competenza	Competenza	
				Cassa	Cassa	Cassa	Cassa	
Variazione N. 69 del 11.07.2017	25.000,00	41.659,76						
Cap.10310101 Art. 1 (Mi/Pr/Ti 3/ 1/1)	25.000,00	41.659,76						
POLIZIA MUNICIPALE RETRIBUZIONE AL PERSONALE	25.000,00	41.659,76						6.000,00
	25.000,00	41.659,76						6.000,00
	25.000,00	41.659,76						
	19.000,00	35.659,76						
	19.000,00	35.659,76						
TOTALE CAPITOLO 10310101 Competenza Cassa							0,00	6.000,00
							0,00	6.000,00
Variazione N. 70 del 11.07.2017	2.400,00	4.400,00						
Cap.10420201 Art. 2 (Mi/Pr/Ti 4/ 2/1)	2.400,00	4.400,00						
ACQUISTO DI BENI DI CONSUMO(CARBURANTI -COMBUSTIBILI LUBRIFICANTI)	2.400,00	4.400,00					2.000,00	
	2.400,00	4.400,00					2.000,00	
	2.400,00	4.400,00						
	4.400,00	6.400,00						
	4.400,00	6.400,00						
Variazione N. 71 del 11.07.2017	0,00	2.397,30						
Cap.10420201 Art. 3 (Mi/Pr/Ti 4/ 2/1)	0,00	2.397,30						
ACQUISTO DI BENI DI CONSUMO PER MANUTENZIONE VARIE.	0,00	2.397,30					1.500,00	
	0,00	2.397,30					1.500,00	
	0,00	2.397,30						
	1.500,00	3.897,30						
	1.500,00	3.897,30						
TOTALE CAPITOLO 10420201 Competenza Cassa							3.500,00	0,00
							3.500,00	0,00
Variazione N. 72 del 11.07.2017	7.500,00	9.777,57						
Cap.10450202 Art. 1 (Mi/Pr/Ti 4/ 6/1)	7.500,00	9.777,57						
SPESE SCUOLABUS COMUNALE	7.500,00	9.777,57						1.000,00
	7.500,00	9.777,57						1.000,00
	7.500,00	9.777,57						
	7.500,00	9.777,57						
	6.500,00	8.777,57						
	6.500,00	8.777,57						
TOTALE CAPITOLO 10450202 Competenza Cassa							0,00	1.000,00
							0,00	1.000,00
Variazione N. 73 del 11.07.2017	170.000,00	201.195,33						
Cap.10820301 Art. 1 (Mi/Pr/Ti 10/ 5/1)	170.000,00	201.195,33						
RESTAZIONI DI SERVIZI PP.II.	170.000,00	201.195,33						11.000,00
	170.000,00	201.195,33						11.000,00
	170.000,00	201.195,33						
	170.000,00	201.195,33						
	159.000,00	190.195,33						
	159.000,00	190.195,33						

COMUNE DI VILLA SANTA LUCIA

Data:19.07.2017

PROPOSTA DI DELIBERA DI VARIAZIONE AL BILANCIO - ESERCIZIO 2017

Pag. : 8

Dati della Variazione	CMP		CAS		Entrata		Uscita	
	Stanz. Iniziale	Stanz. Iniziale	Stanz. Iniziale	Stanz. Iniziale	Entrata in +	Entrata in -	Uscita in +	Uscita in -
	St.Ass. Preced.	St.Ass. Preced.	St.Ass. Variato	St.Ass. Variato				
	St.Ass. Attuale	St.Ass. Attuale	St.Ass. Attuale	St.Ass. Attuale				
St.Prop. Preced.	St.Prop. Preced.	St.Prop. Variato	St.Prop. Variato	Competenza Cassa	Competenza Cassa	Competenza Cassa	Competenza Cassa	
	St.Prop. Attuale	St.Prop. Attuale	St.Prop. Attuale					
Variazione N. 75 del 11.07.2017 Cap.10820301 Art. 2 (Mi/Pr/Ti 10/ 5/1) CORRISPETTIVO FOTOVOLTAICO CONVENZIONE R EP.715 DEL 07/12/2011(ART.4) ENTRATA RI S.278/1.	64.234.00	64.234.00	64.234.00	64.234.00				64.234.00 64.234.00
Variazione N. 74 del 11.07.2017 Cap 10820301 Art. 3 (Mi/Pr/Ti 10/ 5/1) ADDOBBI NATALIZI -LUMINARIE.	0.00	0.00	0.00	0.00			1.000.00 1.000.00	
TOTALE CAPITOLO 10820301 Competenza Cassa							1.000.00 1.000.00	75.234,00 75.234,00
Variazione N. 76 del 11.07.2017 Cap.10930301 Art. 3 (Mi/Pr/Ti 11/ 1/1) FINANZIAMENTO REGIONALE PER AGGIORNAMENT O PIANO DI EMERGENZA COMUNALE PROTEZIONE CIVILE(ENTRATA 92/2).	0.00	0.00	0.00	0.00			8.500.00 8.500.00	
TOTALE CAPITOLO 10930301 Competenza Cassa							8.500.00 8.500.00	0.00 0.00
Variazione N. 77 del 11.07.2017 Cap.11010502 Art. 3 (Mi/Pr/Ti 12/ 1/1) DEVOLUZIONE CONTRIBUTO PER LA REALIZZAZI ONE DI SERVIZI PER LA TUTELA DI PERSONE (E.146/13).CONSORZIO DEI COMUNI.	0.00	0.00	0.00	0.00			1.683.69 1.683.69	
TOTALE CAPITOLO 11010502 Competenza Cassa							1.683.69 1.683.69	0.00 0.00

COMUNE DI VILLA SANTA LUCIA

Data: 19.07.2017

PROPOSTA DI DELIBERA DI VARIAZIONE AL BILANCIO - ESERCIZIO 2017

Pag.: 9

Dati della Variazione	CMP		CAS		Entrata		Uscita	
	Stanz. Iniziale	Stanz. Iniziale	Stanz. Iniziale	Stanz. Iniziale	Entrata in +	Entrata in -	Uscita in +	Uscita in -
	St.Ass. Preced.	St.Ass. Preced.	St.Ass. Preced.	St.Ass. Preced.				
	St.Ass. Variato	St.Ass. Variato	St.Ass. Variato	St.Ass. Variato				
St.Ass. Attuale	St.Ass. Attuale	St.Ass. Attuale	St.Ass. Attuale	Competenza	Competenza	Competenza	Competenza	
St.Prop.Preced.	St.Prop.Preced.	St.Prop.Preced.	St.Prop.Preced.	Cassa	Cassa	Cassa	Cassa	
St.Prop.Variato	St.Prop.Variato	St.Prop.Variato	St.Prop.Variato					
St.Prop.Attuale	St.Prop.Attuale	St.Prop.Attuale	St.Prop.Attuale					
Variazione N. 78 del 11.07.2017 Cap.11040524 Art. 3 (Mi/Pr/Ti 12/ 7/1) SOSTEGNO ALLA LOCAZIONE L.R.431/98 ART.1 1 CAPITOLO DI ENTRATA 129/2.	2.500,00	4.602,47	2.500,00	4.602,47			5.000,00	
	2.500,00	4.602,47	2.500,00	4.602,47			5.000,00	
	2.500,00	4.602,47	2.500,00	4.602,47				
	2.500,00	4.602,47	2.500,00	4.602,47				
	7.500,00	9.602,47	7.500,00	9.602,47				
	7.500,00	9.602,47	7.500,00	9.602,47				
TOTALE CAPITOLO 11040524 Competenza Cassa							5.000,00	0,00
							5.000,00	0,00
Variazione N. 79 del 11.07.2017 Cap.20810109 Art. 2 (Mi/Pr/Ti 10/ 5/2) INTERVENTI DI MANUTENZIONE E COMPLETAMEN TO VIABILITA' LOCALITA' VARIE (ENTRATA 4 80/2 CORRISP. FOTOVOLTAICO ART.4)	0,00	0,00	0,00	0,00			60.000,00	
	0,00	0,00	0,00	0,00			60.000,00	
	0,00	0,00	0,00	0,00				
	0,00	0,00	0,00	0,00				
	60.000,00	60.000,00	60.000,00	60.000,00				
	60.000,00	60.000,00	60.000,00	60.000,00				
TOTALE CAPITOLO 20810109 Competenza Cassa							60.000,00	0,00
							60.000,00	0,00
Variazione N. 80 del 11.07.2017 Cap.20910401 Art. 1 (Mi/Pr/Ti 8/ 1/2) UTILIZZO DI BENI DI TERZI - BUCALOSSI EN TRATA 482/1.	6.000,00	15.236,47	6.000,00	15.236,47			2.000,00	
	6.000,00	15.236,47	6.000,00	15.236,47			2.000,00	
	6.000,00	15.236,47	6.000,00	15.236,47				
	6.000,00	15.236,47	6.000,00	15.236,47				
	8.000,00	17.236,47	8.000,00	17.236,47				
	8.000,00	17.236,47	8.000,00	17.236,47				
TOTALE CAPITOLO 20910401 Competenza Cassa							2.000,00	0,00
							2.000,00	0,00
Variazione N. 81 del 11.07.2017 Cap.30130301 Art. 1 (Mi/Pr/Ti 50/ 2/4) RIMBORSO DI QUOTA CAPITALE DI MUTUI E PR STITI	45.032,00	66.514,85	45.032,00	66.514,85			500,00	
	45.032,00	66.514,85	45.032,00	66.514,85			500,00	
	45.032,00	66.514,85	45.032,00	66.514,85				
	45.032,00	66.514,85	45.032,00	66.514,85				
	45.532,00	67.014,85	45.532,00	67.014,85				
	45.532,00	67.014,85	45.532,00	67.014,85				
TOTALE CAPITOLO 30130301 Competenza Cassa							500,00	0,00
							500,00	0,00

COMUNE DI VILLA SANTA LUCIA

Data: 19.07.2017

PROPOSTA DI DELIBERA DI VARIAZIONE AL BILANCIO - ESERCIZIO 2017

Pag.: 10

Dati della Variazione	CMP		CAS		Entrata		Uscita	
	Stanz. Iniziale	Stanz. Iniziale						
	St.Ass. Preced.	St.Ass. Preced.	Entrata in +	Entrata in -	Uscita in +	Uscita in -		
	St.Ass. Variato	St.Ass. Variato	Competenza	Competenza	Competenza	Competenza		
	St.Ass. Attuale	St.Ass. Attuale	Cassa	Cassa	Cassa	Cassa		
	St.Prop. Preced.	St.Prop. Preced.						
	St.Prop. Variato	St.Prop. Variato						
	St.Prop. Attuale	St.Prop. Attuale						
Variazione N 82 del 11.07.2017	1.000,00	1.000,00						
Cap 40000401 Art. 1 (Mi/Pr/Ti 99/ 1/7)	1.000,00	1.000,00						
Spese per servizi per conto di terzi Dep	1.000,00	1.000,00					1.000,00	
ositi cauzionali	1.000,00	1.000,00					1.000,00	
	1.000,00	1.000,00						
	2.000,00	2.000,00						
	2.000,00	2.000,00						
TOTALE CAPITOLO 40000401 Competenza							1.000,00	0,00
Cassa							1.000,00	0,00
TOTALI COMPETENZA							108.917,69	90.734,00
TOTALI CASSA							108.917,69	90.734,00
Pluriennale 2018							0,00	0,00
Pluriennale 2019							0,00	0,00



ESPONENTE DEL SERVIZIO

[Handwritten signatures]

COMUNE DI VILLA SANTA LUCIA

EQUILIBRIO VARIAZIONI - ESERCIZIO 2017

ENTRATA		USCITA	
Variazioni in +	Variazioni in -	Variazioni in +	Variazioni in -
79.432,07	61.248,38	108.917,69	90.734,00
Maggiori Entrate + Minori Uscite		170.166,07	
Minori Entrate + Maggiori Uscite		170.166,07	
Differenza		0,00	

VILLA SANTA LUCIA, 19.07.2017

Ente

COMUNE DI VILLA SANTA LUCIA (provincia di FR) *ALLENATORIO D.B.A.B.C.C.P. 25/07/2017*

VARIAZIONI DI BILANCIO IN DATA 20.07.2017

PROSPETTO VERIFICA RISPETTO DEI VINCOLI DI FINANZA PUBBLICA

da allegare al bilancio di previsione e alle variazioni di bilancio

EQUILIBRIO DI BILANCIO DI CUI ALL'ART. 9 DELLA LEGGE N. 243/2012		COMPETENZA 2017	COMPETENZA 2018	COMPETENZA 2019
A1) Fondo pluriennale vincolato di entrata per spese correnti (dal 2020 quota finanziata da entrate finali)	(+)	63.873,11	0,00	0,00
A2) Fondo pluriennale vincolato di entrata in conto capitale al netto delle quote finanziate da debito (dal 2020 quota finanziata da entrate finali)	(+)	0,00	0,00	0,00
A3) Fondo pluriennale vincolato di entrata per partite finanziarie (dal 2020 quota finanziata da entrate finali)	(+)	0,00	0,00	0,00
A) Fondo pluriennale vincolato di entrata (A1 + A2 + A3)	(+)	63.873,11	0,00	0,00
B) Titolo 1 - Entrate correnti di natura tributaria, contributiva e perequativa	(+)	1.495.324,01	1.495.324,01	1.495.324,01
C) Titolo 2 - Trasferimenti correnti validi ai fini dei saldi finanza pubblica	(+)	224.192,54	208.065,92	208.065,92
D) Titolo 3 - Entrate extratributarie	(+)	106.546,52	167.489,45	167.489,45
E) Titolo 4 - Entrate in c/capitale	(+)	876.047,00	13.322.722,30	11.698.984,00
F) Titolo 5 - Entrate da riduzione di attività finanziarie	(+)	0,00	0,00	0,00
G) SPAZI FINANZIARI ACQUISITI (1)	(+)	0,00	0,00	0,00
H1) Titolo 1 - Spese correnti al netto del fondo pluriennale vincolato	(+)	1.879.835,59	1.811.161,38	1.811.161,38
H2) Fondo pluriennale vincolato di parte corrente (dal 2020 quota finanziata da entrate finali)	(+)	0,00	0,00	0,00
H3) Fondo crediti di dubbia esigibilità di parte corrente (2)	(-)	51.529,58	51.529,58	51.529,58
H4) Fondo contenzioso (destinato a confluire nel risultato di amministrazione)	(-)	0,00	0,00	0,00
H5) Altri accantonamenti (destinati a confluire nel risultato di amministrazione)(3)	(-)	0,00	0,00	0,00
H) Titolo 1 - Spese correnti valide ai fini dei saldi di finanza pubblica (H=H1+H2-H3-H4-H5)	(-)	1.828.306,01	1.759.631,80	1.759.631,80
1) Titolo 2 - Spese in c/ capitale al netto del fondo pluriennale vincolato	(+)	876.047,00	13.322.722,30	11.698.984,00
2) Fondo pluriennale vincolato in c/capitale al netto delle quote finanziate da debito (dal 2020 quota finanziata da entrate finali)	(+)	0,00	0,00	0,00
3) Fondo crediti di dubbia esigibilità in c/capitale (2)	(-)	0,00	0,00	0,00
4) Altri accantonamenti (destinati a confluire nel risultato di amministrazione)(3)	(-)	0,00	0,00	0,00
I) Titolo 2 - Spese in c/capitale valide ai fini dei saldi di finanza pubblica (I=I1+I2-I3-I4)	(-)	876.047,00	13.322.722,30	11.698.984,00
1) Titolo 3 - Spese per incremento di attività finanziaria al netto del fondo pluriennale vincolato	(+)	0,00	0,00	0,00
2) Fondo pluriennale vincolato per partite finanziarie (dal 2020 quota finanziata da entrate finali)	(+)	0,00	0,00	0,00
J) Titolo 3 - Spese per incremento di attività finanziaria (L=L1 + L2)	(-)	0,00	0,00	0,00
) SPAZI FINANZIARI CEDUTI(1)	(-)	0,00	0,00	0,00
) EQUILIBRIO DI BILANCIO AI SENSI DELL'ARTICOLO 9 DELLA LEGGE N. 243/2012 (4) (N=A+B+C+D+E+F+G-H-I-L-M)		61.630,17	111.247,58	111.247,58

Gli spazi finanziari acquisiti o ceduti attraverso i patti regionalizzati e nazionali sono disponibili all'indirizzo <http://www.rgs.mef.gov.it/VERSIONE-I/> - Sezione "Pareggio bilancio e Patto stabilità" e all'interno dell'applicativo del pareggio al modello VARPATTI. Nelle more della formalizzazione dei patti regionali e nazionali, non è possibile indicare gli spazi che si prevede di acquisire. Indicare solo gli spazi che si intende cedere.

Al fine di garantire una corretta verifica dell'effettivo rispetto del saldo, indicare il fondo crediti di dubbia esigibilità al netto dell'eventuale quota finanziata dall'avanzo (iscritto in variazione a seguito dell'approvazione del rendiconto

I fondi di riserva e i fondi speciali non sono destinati a confluire nel risultato di amministrazione. Indicare solo i fondi non finanziati dall'avanzo.

L'ente è in equilibrio di bilancio ai sensi dell'articolo 9 della legge n. 243 del 2012 se la somma algebrica degli addendi del prospetto, da (A) a (M) è pari a 0 o positivo, salvo gli enti cui è richiesto di conseguire un saldo positivo, che sono in equilibrio se presentano un risultato pari o superiore al saldo positivo richiesto.

VILLA SANTA LUCIA li, 20.07.2017

[Firma]
Il Responsabile dei Servizi Finanziari
RAG. D'AGUANNO ELENA

QUADRO DI CONTROLLO DEGLI EQUILIBRI DI BILANCIO - ESERCIZIO 2017

Competenza Assestato - Esercizio Definitivo

AVANZO AMMIN. Accertamento DT
 FOLLICIA TO D BUA DELL'ERNA ZOUA N° 25 DEL 28.07.2017
 Data: 19.07.2017

SPESA		ENTRATE							
TITOLI	IMPORTO (di cui Ripiano DT)	TITOLI I,II,III	TITOLI IV,V	TITOLO VI	TITOLO VII	TITOLO IX	AVANZO AMMIN. Accertamento DT	FONDO PI. Vinc.	TOTALE
Disavanzo di Amministrazione	0,00 0,00	0,00	0,00	0,00	0,00	0,00	0,00	0,00	0,00
Tit.I - Spese correnti	1.879.835,59 0,00	1.765.845,07	0,00	0,00	0,00	0,00	50.117,41 0,00	63.873,11	1.879.835,59
Tit.II - Spese in conto capitale	876.047,00 0,00	0,00	876.047,00	0,00	0,00	0,00	0,00	0,00	876.047,00
Tit.III - Spese per incremento attività finanziarie	0,00 0,00	0,00	0,00	0,00	0,00	0,00	0,00	0,00	0,00
Tit.IV - Rimborso Prestiti	60.218,00 0,00	60.218,00	0,00	0,00	0,00	0,00	0,00	0,00	60.218,00
Tit.V - Chiusura Anticipazioni ricevute da istituto tesoriere/cassiere	0,00 0,00	0,00	0,00	0,00	0,00	0,00	0,00	0,00	0,00
Tit.VII - Uscite per conto terzi e partite di giro	641.312,00 0,00	0,00	0,00	0,00	0,00	641.312,00	0,00	0,00	641.312,00
TOTALI	3.457.412,59	1.826.063,07	876.047,00	0,00	0,00	641.312,00	50.117,41	63.873,11	3.457.412,59

QUADRO DI CONTROLLO DEGLI EQUILIBRI DI BILANCIO DI CASSA - ESERCIZIO 2017

Stanziamanti Assestati

Data: 19.07.2017

DELIBERA D. ALLA PUBBLICAZIONE N° 25 del 28.07.2017

SPESE		ENTRATE							TOTALE
TITOLI	IMPORTO	TITOLI I,II,III	TITOLI IV,V	TITOLO VI	TITOLO VII	TITOLO IX	CASSA INIZIALE	TOTALE	
Tit. I - Spese correnti	2.756.414,96	1.976.709,76	779.705,20	0,00	0,00	0,00		2.756.414,96	
Tit. II - Spese in conto capitale	4.802.068,60	0,00	4.400.593,20	53.197,75	0,00	0,00		4.453.790,95	
Tit. III - Spese per incremento attività finanziarie	0,00	0,00	0,00	0,00	0,00	0,00		0,00	
Tit. IV - Rimborso Prestiti	81.700,85	81.700,85	0,00	0,00	0,00	0,00		81.700,85	
Tit. V - Chiusura Anticipazioni ricevute da istituto tesoriere/cassiere	0,00	0,00	0,00	0,00	0,00	0,00		0,00	
Tit. VII - Uscite per conto terzi e partite di giro	1.104.052,00	0,00	0,00	0,00	0,00	643.678,68		643.678,68	
TOTALI	8.744.236,41	2.058.410,61	5.180.298,40	53.197,75	0,00	643.678,68	2.318.571,24	10.254.156,68	

CASSA FINALE

1.509.920,27

ACCURVASO DR. U. BERGAMONI & C. C. S.
25 del 28/07/2017

Luigi Camporeale

Dottore Commercialista
Revisore dei Conti
Consulenza Societaria
e Tributaria

C.F. CMPLGU801124A669Z
P.Iva 11787371001

Parere 6/2017

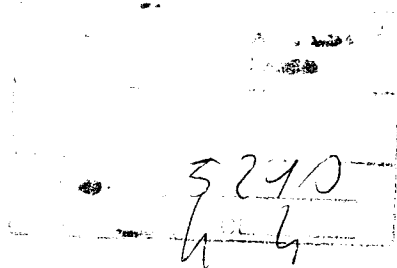

AL COMUNE DI VILLA SANTA LUCIA
Viale Dante Alighieri 2
0303, Villa Santa Lucia (FR)

Oggetto: "Art. 175 e 193 decreto legislativo 18 agosto 2000 – Variazione di assestamento generale e controllo della salvaguardia degli equilibri di bilancio – Bilancio di previsione finanziario 2017/2019 - Bilancio armonizzato decreto legislativo 118/2011"

IL REVISORE DEI CONTI

Esaminata la proposta di deliberazione di Consiglio Comunale avente ad oggetto: Art.175 e 193 Decreto legislativo 18 agosto 2000 – Variazione di assestamento generale e controllo della salvaguardia degli equilibri di bilancio – Bilancio di previsione finanziario 2017-2019 – Bilancio armonizzato decreto legislativo 118/2011".

VISTO

le indicazioni fornite dai vari responsabili di servizio (come da prospetti allegati) sulle loro esigenze per portare a termine di obiettivi preposti;

CONSIDERATO

- Che dalla documentazione fornita si evince che la dotazione di alcuni capitoli delle spese del bilancio di competenza non è sufficiente a fronteggiare impegni inderogabili da assumere entro la fine dell'esercizio;
- Che le variazioni in assestamento, analiticamente riportate negli allegati che costituiscono parte integrante e sostanziale della proposta di delibera di Consiglio Comunale, sono sinteticamente riportate come di seguito:

Maggiori entrate € 79.432,07 - variazioni in meno € 61.248,38;

Maggiori spese € 108.917,69 - variazioni in meno € 90.734,00;

Maggiori Entrate + minori Uscite € 170.166,07;

Minore Entrate + Maggiori Uscite € 170.166,07;

Differenza € 0,00.

RISCONTRATO CHE

1. Risultano accertate minore entrate da riequilibrare;
2. Le nuove o maggiori spese hanno carattere di obbligatorietà.

Il rendiconto dell'esercizio del 2016 si è chiuso con un avanzo di amministrazione di € 548.412,16.

DELIBERA

1. Di considerare:
 - a. Coerenti le variazioni proposte con la relazione previsionale e programmatica per l'anno in corso;
 - b. Congrue le previsioni di spesa sulla base delle obbligazioni assunte e da assumere;
 - c. Attendibili le previsioni di entrata sulla base degli accertamenti realizzabili.
2. Di esprimere parere favorevole alla proposta di deliberazione riguardante l'assestamento generale del bilancio.

Roma, 21.07.2017

Il Revisore dei Conti
Dil. Luigi Camporeale

